

**ZARZĄDZENIE**  
**REGIONALNEGO DYREKTORA OCHRONY ŚRODOWISKA W BIAŁYMSTOKU**  
z dnia ..... 2025 r.  
**w sprawie uznania za rezerwat przyrody „Świdziałówka”**

Na podstawie art. 13 ust. 3 ustawy z dnia 16 kwietnia 2004 r. o ochronie przyrody (Dz. U. z 2024 r. poz. 1478 i 1940) zarządza się, co następuje:

§ 1. 1. Uznaje się za rezerwat przyrody pod nazwą "Świdziałówka", zwany dalej „rezerwatem”, obszar o powierzchni 214,06 ha, położony w województwie podlaskim, w powiecie sokólskim, w gminie Szudziałowo.

2. Na obszarach graniczących z rezerwatem wyznacza się otulinę o powierzchni 39,20 ha.

3. Położenie i przebieg granicy rezerwatu oraz granicy otuliny w postaci mapy są określone w załączniku nr 1 do zarządzenia.

4. Położenie i przebieg granicy rezerwatu w postaci współrzędnych punktów jej załamania są określone w załączniku nr 2 do zarządzenia.

5. Położenie i przebieg granicy otuliny rezerwatu w postaci współrzędnych punktów jej załamania są określone w załączniku nr 3 do zarządzenia.

§ 2. Celem ochrony przyrody w rezerwacie jest zachowanie zbiorowisk łągu jesionowo-olszowego *Fraxino-Alnetum* (91E0), grądu *Tilio-Carpinetum* (9170) i torfowiska niskiego (7230 ) w dolinie puszczańskiej rzeki.

§ 3. Dla rezerwatu określa się:

1) rodzaj – Leśny (L);

2) typ i podtyp:

a) ze względu na dominujący przedmiot ochrony:

– typ – Biocenotyczny i fizjocenotyczny (PBf),

– podtyp – biocenoz naturalnych i półnaturalnych (bp),

b) ze względu na główny typ ekosystemu:

– typ – Leśny i borowy (EL),

– podtyp – lasów nizinnych (lni).

§ 4. Nadzór nad rezerwatem sprawuje Regionalny Dyrektor Ochrony Środowiska w Białymstoku.

§ 5. Zarządzenie wchodzi w życie po upływie 14 dni od dnia ogłoszenia..



PRZEBIEG GRANICY REZERWATU PRZYRODY "ŚWIDZIAŁÓWKA"  
ORAZ JEGO OTULINY

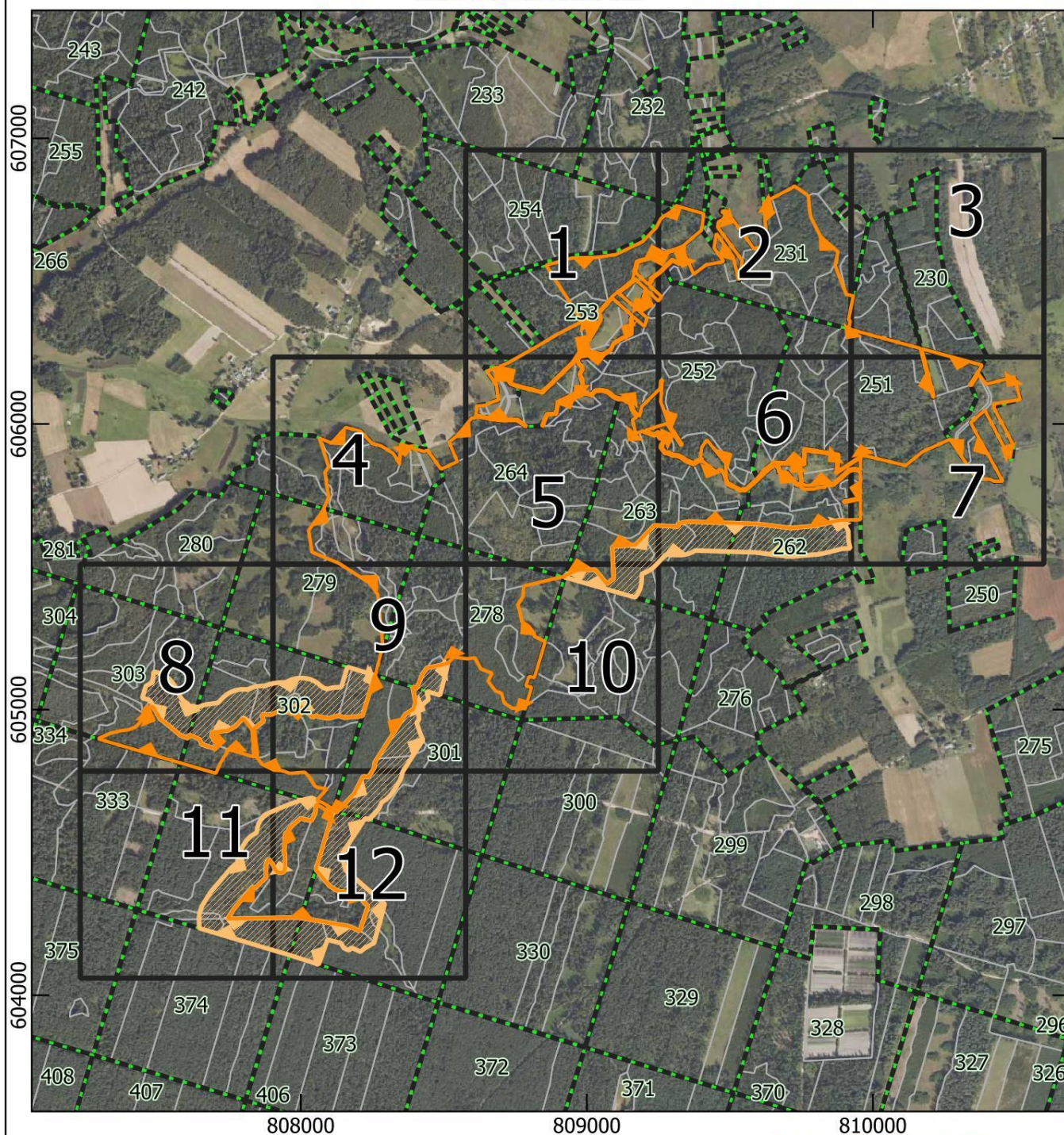

- granica rezerwatu
- otulina rezerwatu
- siatka atlasu
- oddziały leśne
- wydzielienia leśne

- Leśna Mapa Numeryczna -  
Bank Danych o Lasach, usługa  
przeglądania (10.05.2025)  
- ortofotomapa - Główny Urząd  
Geodezji i Kartografii, usługa  
przeglądania (10.05.2025)  
- mapa topograficzna - Główny  
Urząd Geodezji i Kartografii,  
usługa przeglądania (10.05.2025)

0 200 400 m  
Układ współrzędnych  
PL-1992

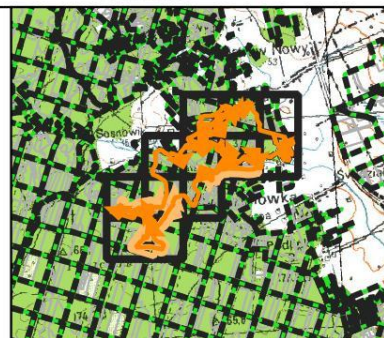



[illegible]



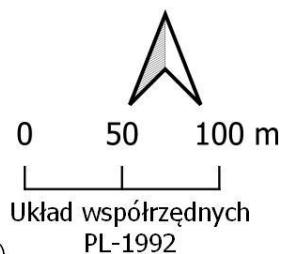

- Leśna Mapa Numeryczna - Bank Danych o Lasach, usługa przeglądania (10.05.2025)
- ortofotomapa - Główny Urząd Geodezji i Kartografii, usługa przeglądania (10.05.2025)
- mapa topograficzna - Główny Urząd Geodezji i Kartografii, usługa przeglądania (10.05.2025)



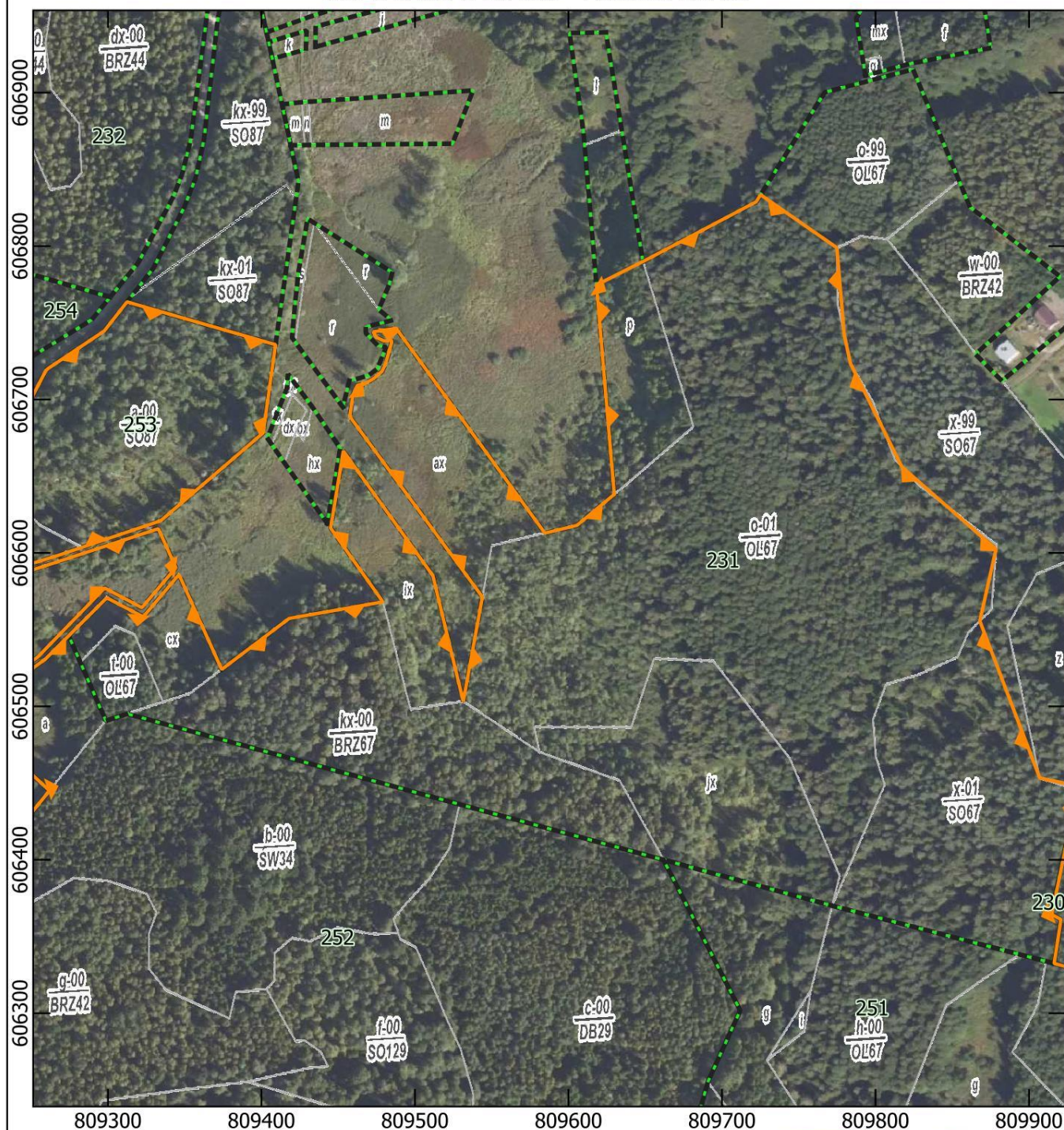

PRZEBIEG GRANICY REZERWATU PRZYRODY "ŚWIDZIAŁÓWKA"  
ORAZ JEGO OTULINY - ARKUSZ 2 Z 12



- |   |                   |  |
|---|-------------------|--|
|  | granica rezerwatu | - Leśna Mapa Numeryczna - Bank Danych o Lasach, usługa przeglądania (10.05.2025)             |
|  | otulina rezerwatu | - ortofotomapa - Główny Urząd Geodezji i Kartografii, usługa przeglądania (10.05.2025)       |
|  | siatka atlasu     | - mapa topograficzna - Główny Urząd Geodezji i Kartografii, usługa przeglądania (10.05.2025) |
|  | oddziały leśne    |  |
|  | wydzienia leśne   |  |

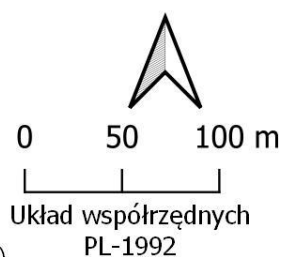



PRZEBIEG GRANICY REZERWATU PRZYRODY "ŚWIDZIAŁÓWKA"  
ORAZ JEGO OTULINY - ARKUSZ 3 Z 12



- granica rezerwatu
- otulina rezerwatu
- siatka atlasu
- oddziały leśne
- wydzielienia leśne

- Leśna Mapa Numeryczna -  
Bank Danych o Lasach, usługa  
przeglądania (10.05.2025)  
- ortofotomapa - Główny Urząd  
Geodezji i Kartografii, usługa  
przeglądania (10.05.2025)  
- mapa topograficzna - Główny  
Urząd Geodezji i Kartografii,  
usługa przeglądu (10.05.2025)

0 50 100 m  
Układ współrzędnych  
PL-1992





PRZEBIEG GRANICY REZERWATU PRZYRODY "ŚWIDZIAŁÓWKA"  
ORAZ JEGO OTULINY - ARKUSZ 4 Z 12

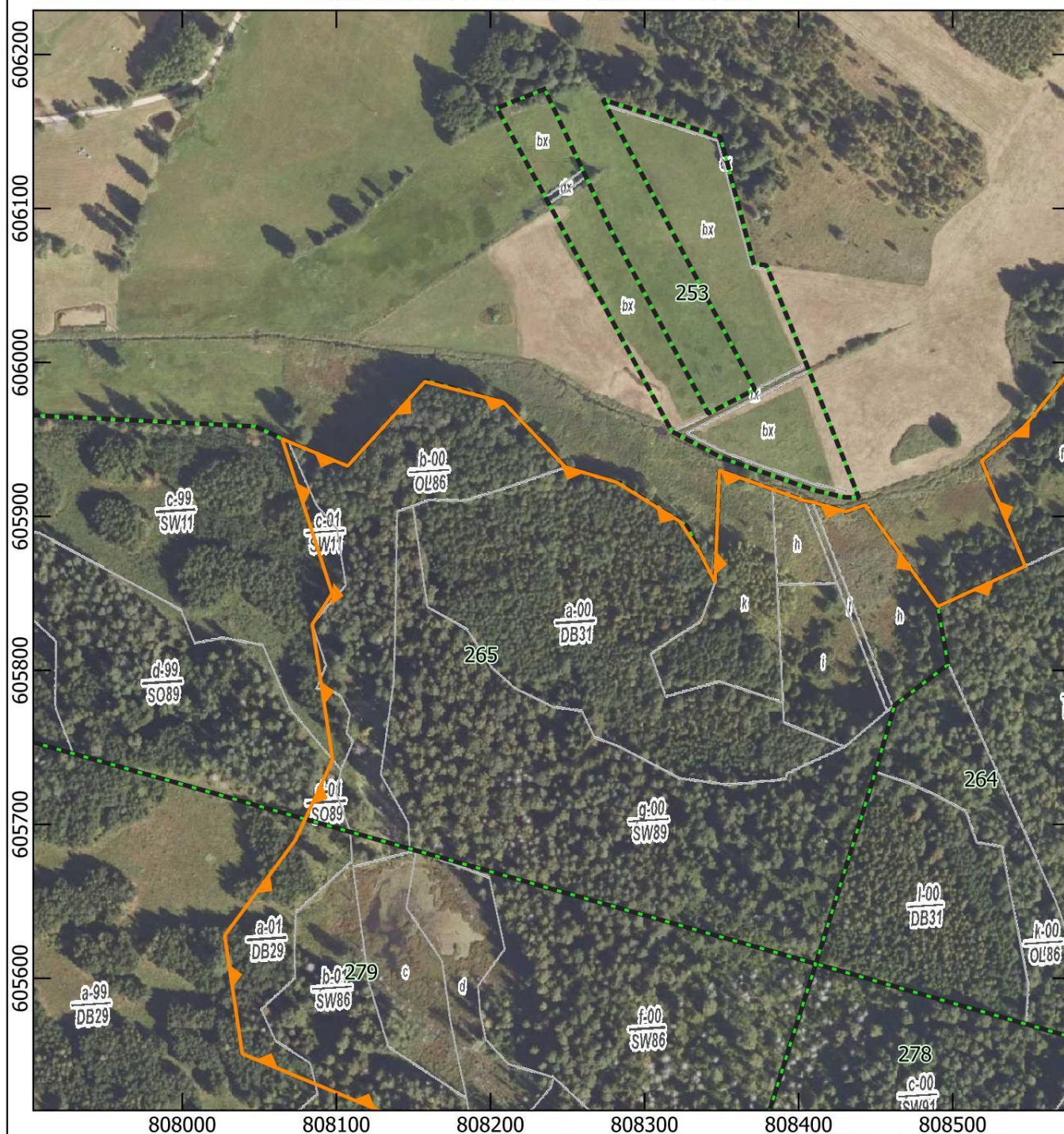

- granica rezerwatu
- otulina rezerwatu
- siatka atlasu
- oddziały leśne
- wydzielenia leśne

- Leśna Mapa Numeryczna -  
Bank Danych o Lasach, usługa  
przeglądania (10.05.2025)  
- ortofotomapa - Główny Urząd  
Geodezji i Kartografii, usługa  
przeglądania (10.05.2025)  
- mapa topograficzna - Główny  
Urząd Geodezji i Kartografii,  
usługa przeglądania (10.05.2025)

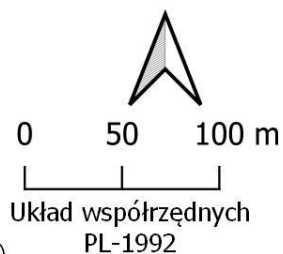



PRZEBIEG GRANICY REZERWATU PRZYRODY "ŚWIDZIAŁÓWKA"  
ORAZ JEGO OTULINY - ARKUSZ 5 Z 12



- granica rezerwatu
- otulina rezerwatu
- siatka atlasu
- oddziały leśne
- wydzielienia leśne

- Leśna Mapa Numeryczna -  
Bank Danych o Lasach, usługa  
przeglądania (10.05.2025)  
- ortofotomapa - Główny Urząd  
Geodezji i Kartografii, usługa  
przeglądania (10.05.2025)  
- mapa topograficzna - Główny  
Urząd Geodezji i Kartografii,  
usługa przeglądania (10.05.2025)

0 50 100 m  
Układ współrzędnych  
PL-1992





PRZEBIEG GRANICY REZERWATU PRZYRODY "ŚWIDZIAŁÓWKA"  
ORAZ JEGO OTULINY - ARKUSZ 6 Z 12

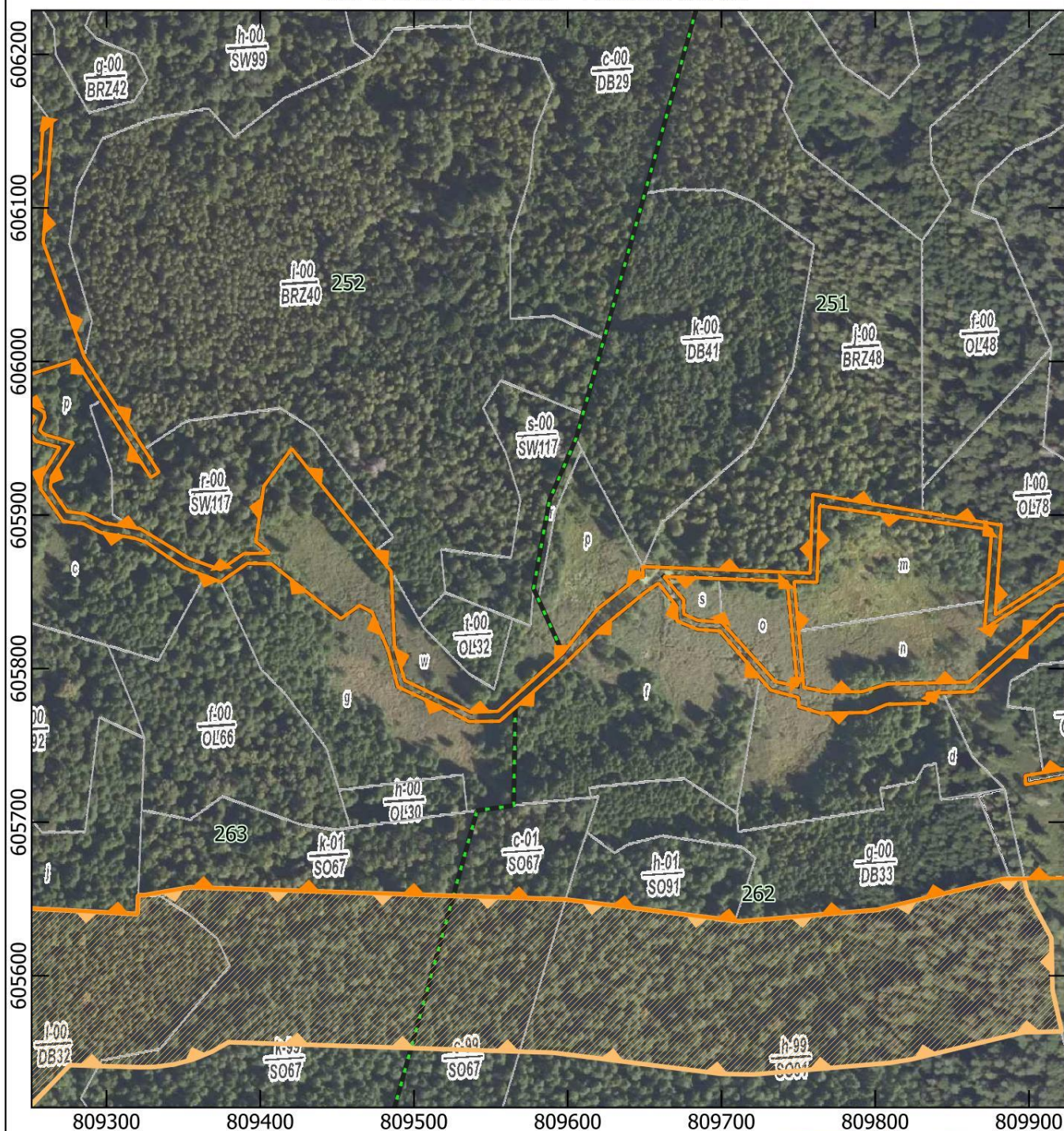

- granica rezerwatu
  - otulina rezerwatu
  - siatka atlasu
  - oddziały leśne
  - wydzielienia leśne
- Leśna Mapa Numeryczna -  
Bank Danych o Lasach, usługa  
przeglądania (10.05.2025)  
- ortofotomapa - Główny Urząd  
Geodezji i Kartografii, usługa  
przeglądania (10.05.2025)  
- mapa topograficzna - Główny  
Urząd Geodezji i Kartografii,  
usługa przeglądania (10.05.2025)

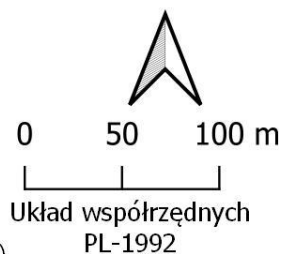



PRZEBIEG GRANICY REZERWATU PRZYRODY "ŚWIDZIAŁÓWKA"  
ORAZ JEGO OTULINY - ARKUSZ 7 Z 12

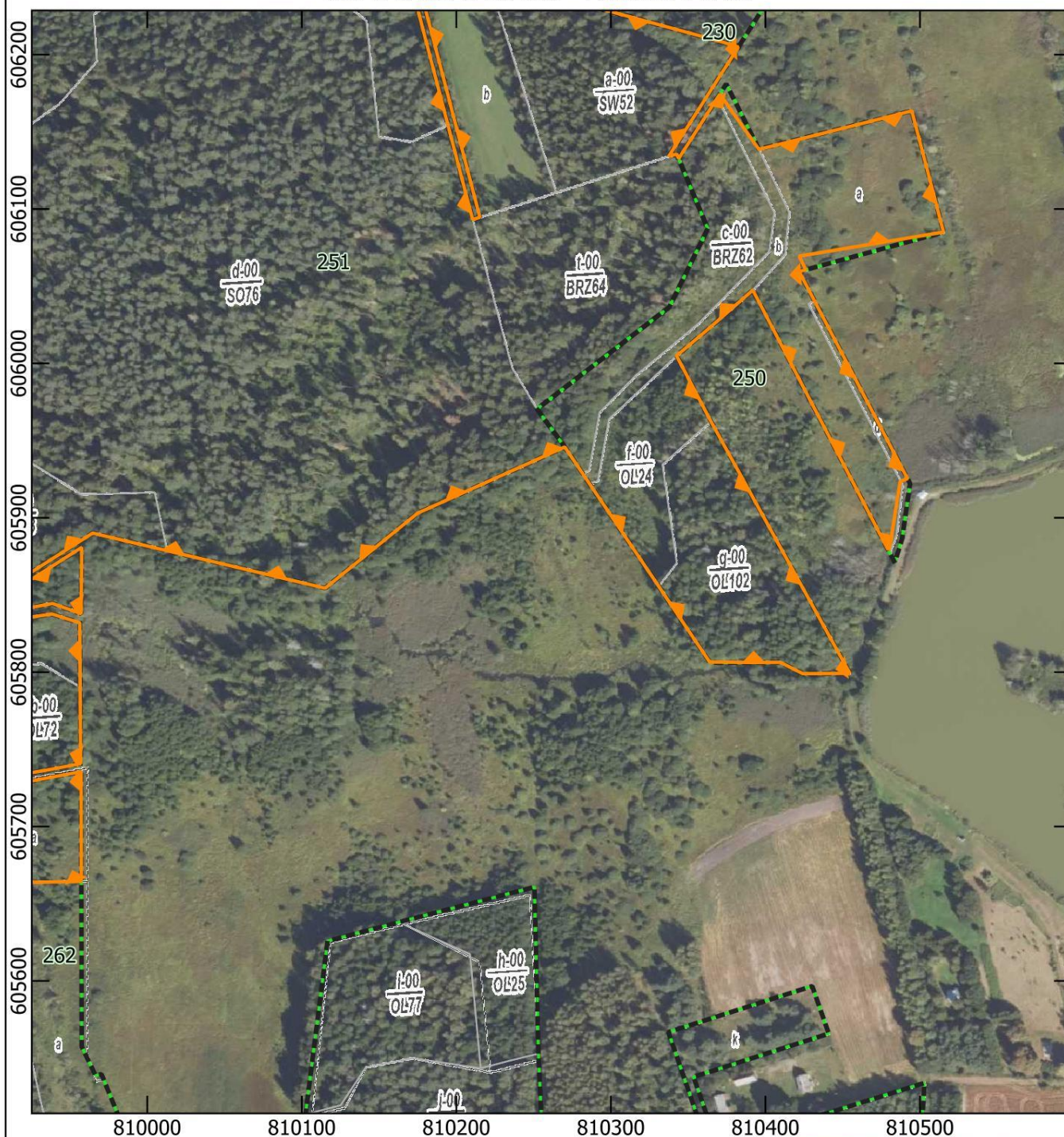

- granica rezerwatu
- otulina rezerwatu
- siatka atlasu
- oddziały leśne
- wydzielienia leśne

- Leśna Mapa Numeryczna -  
Bank Danych o Lasach, usługa  
przeglądania (10.05.2025)  
- ortofotomapa - Główny Urząd  
Geodezji i Kartografii, usługa  
przeglądania (10.05.2025)  
- mapa topograficzna - Główny  
Urząd Geodezji i Kartografii,  
usługa przeglądu (10.05.2025)

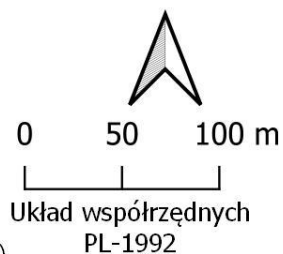



PRZEBIEG GRANICY REZERWATU PRZYRODY "ŚWIDZIAŁÓWKA"  
ORAZ JEGO OTULINY - ARKUSZ 8 Z 12

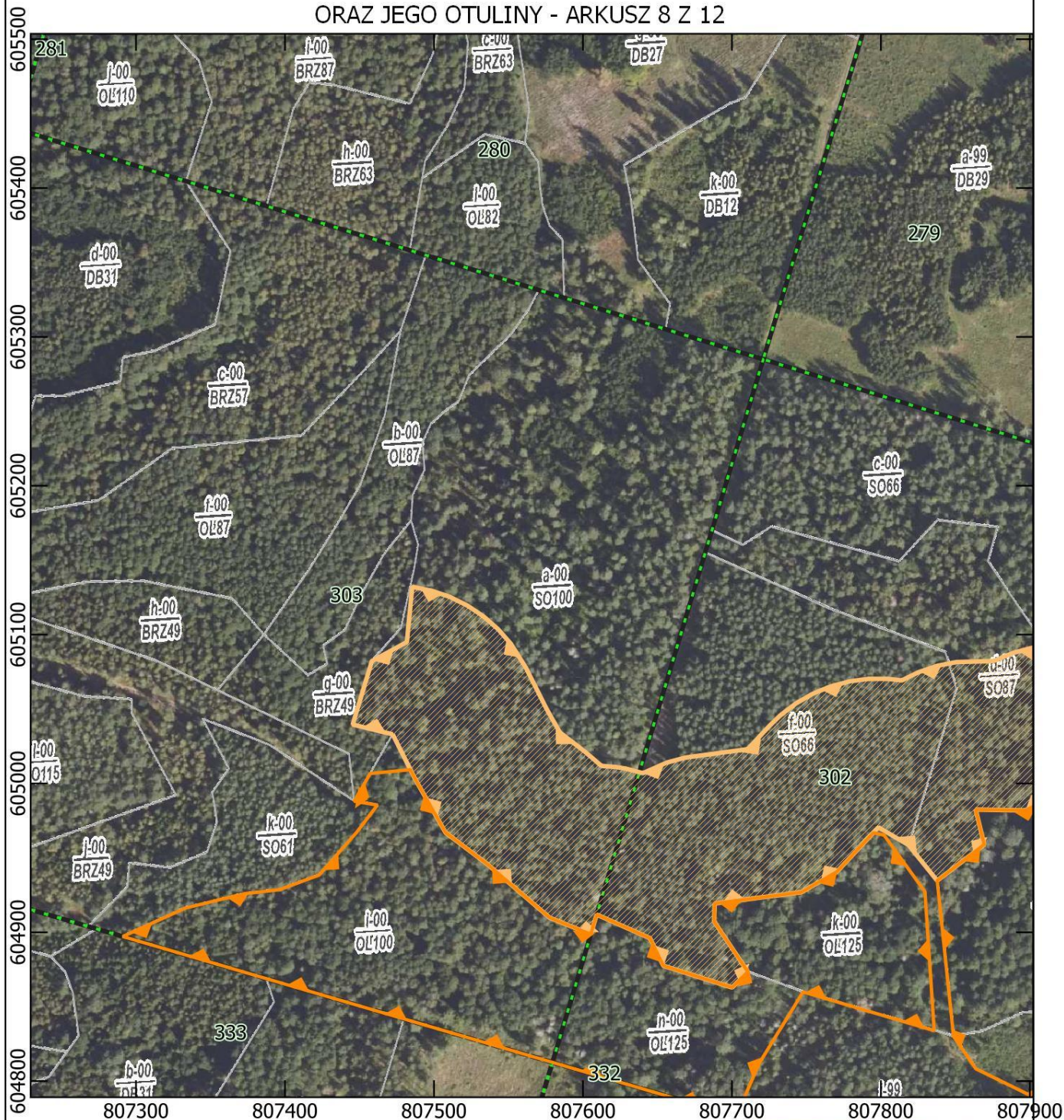

- granica rezerwatu
- otulina rezerwatu
- siatka atlasu
- oddziały leśne
- wydzielienia leśne

- Leśna Mapa Numeryczna -  
Bank Danych o Lasach, usługa  
przeglądania (10.05.2025)  
- ortofotomapa - Główny Urząd  
Geodezji i Kartografii, usługa  
przeglądania (10.05.2025)  
- mapa topograficzna - Główny  
Urząd Geodezji i Kartografii,  
usługa przeglądania (10.05.2025)

0 50 100 m  
Układ współrzędnych  
PL-1992





PRZEBIEG GRANICY REZERWATU PRZYRODY "ŚWIDZIAŁÓWKA"  
ORAZ JEGO OTULINY - ARKUSZ 9 Z 12

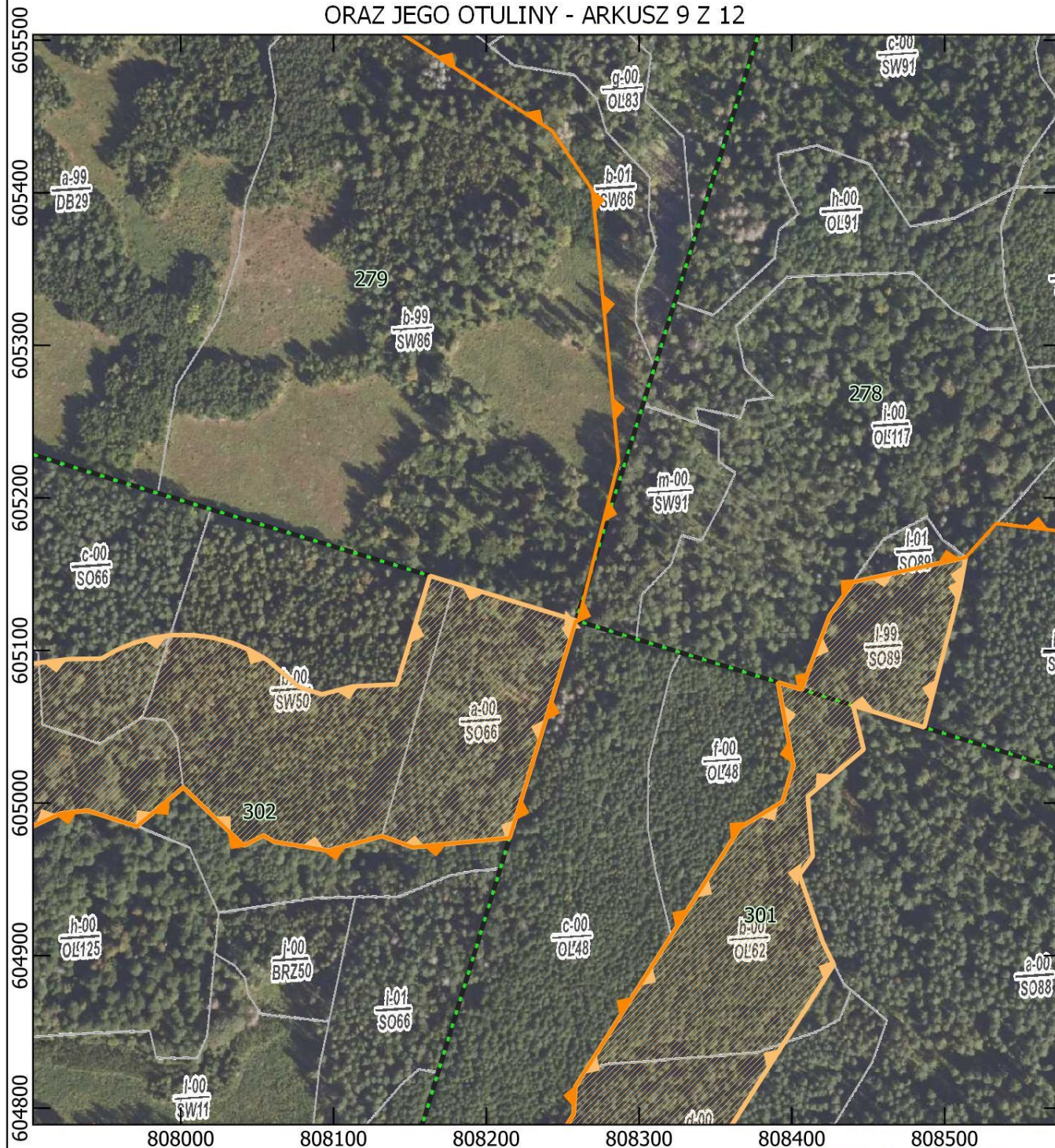

- granica rezerwatu
- otulina rezerwatu
- siatka atlasu
- oddziały leśne
- wydzielienia leśne

- Leśna Mapa Numeryczna -  
Bank Danych o Lasach, usługa  
przeglądania (10.05.2025)  
- ortofotomapa - Główny Urząd  
Geodezji i Kartografii, usługa  
przeglądania (10.05.2025)  
- mapa topograficzna - Główny  
Urząd Geodezji i Kartografii,  
usługa przeglądania (10.05.2025)

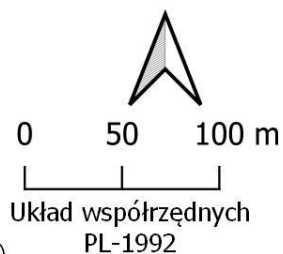



# PRZEBIEG GRANICY REZERWATU PRZYRODY "ŚWIDZIAŁÓWKA" ORAZ JEGO OTULINY - ARKUSZ 10 Z 12

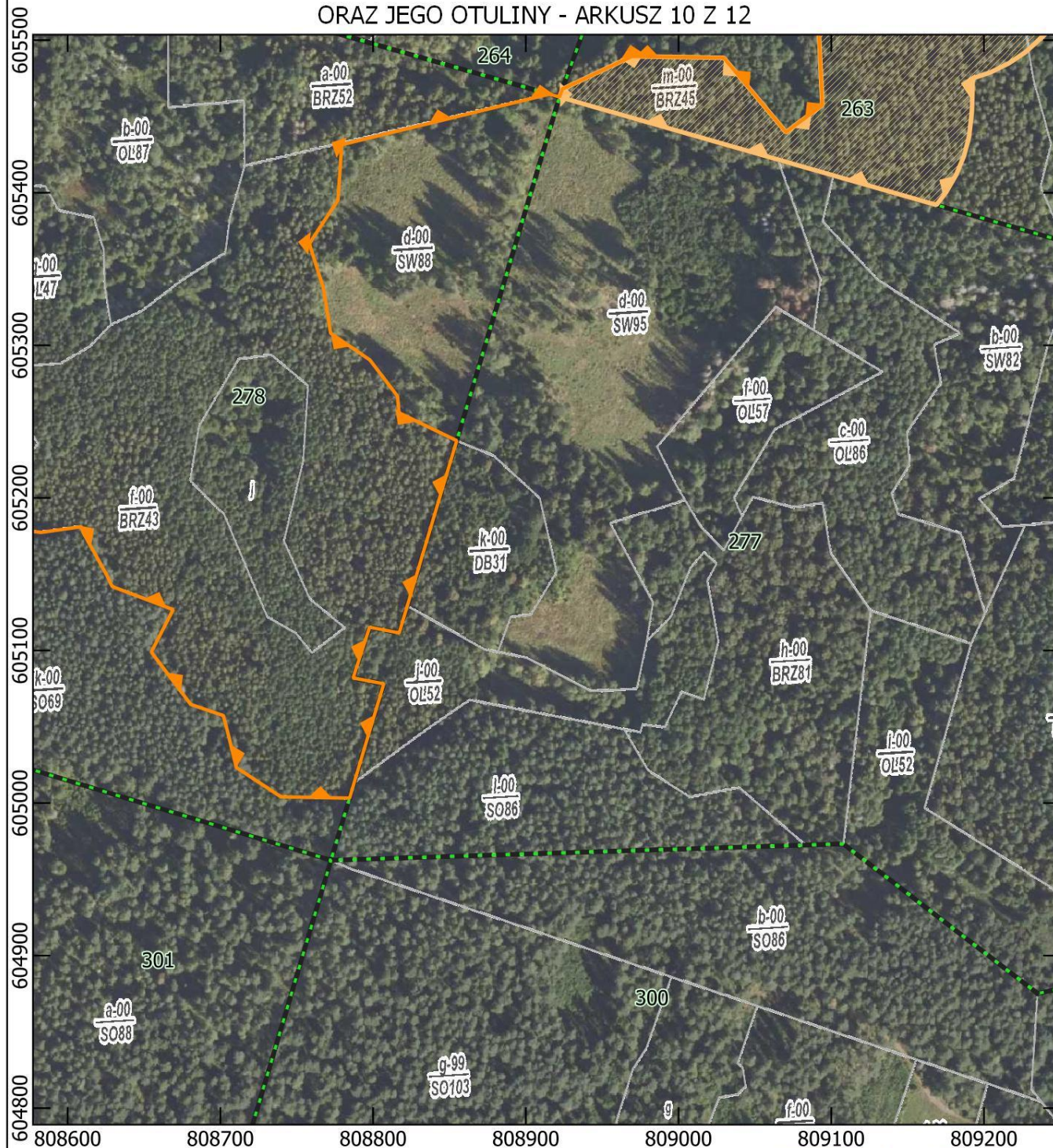

- granica rezerwatu
- otulina rezerwatu
- siatka atlasu
- oddziały leśne
- wydzielania leśne

- Leśna Mapa Numeryczna -  
Bank Danych o Lasach, usługa  
przeglądania (10.05.2025)  
- ortofotomapa - Główny Urząd  
Geodezji i Kartografii, usługa  
przeglądania (10.05.2025)  
- mapa topograficzna - Główny  
Urząd Geodezji i Kartografii,  
usługa przeglądania (10.05.2025)

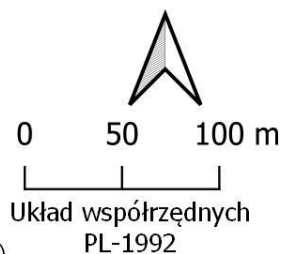



# PRZEBIEG GRANICY REZERWATU PRZYRODY "ŚWIDZIAŁÓWKA" ORAZ JEGO OTULINY - ARKUSZ 11 Z 12

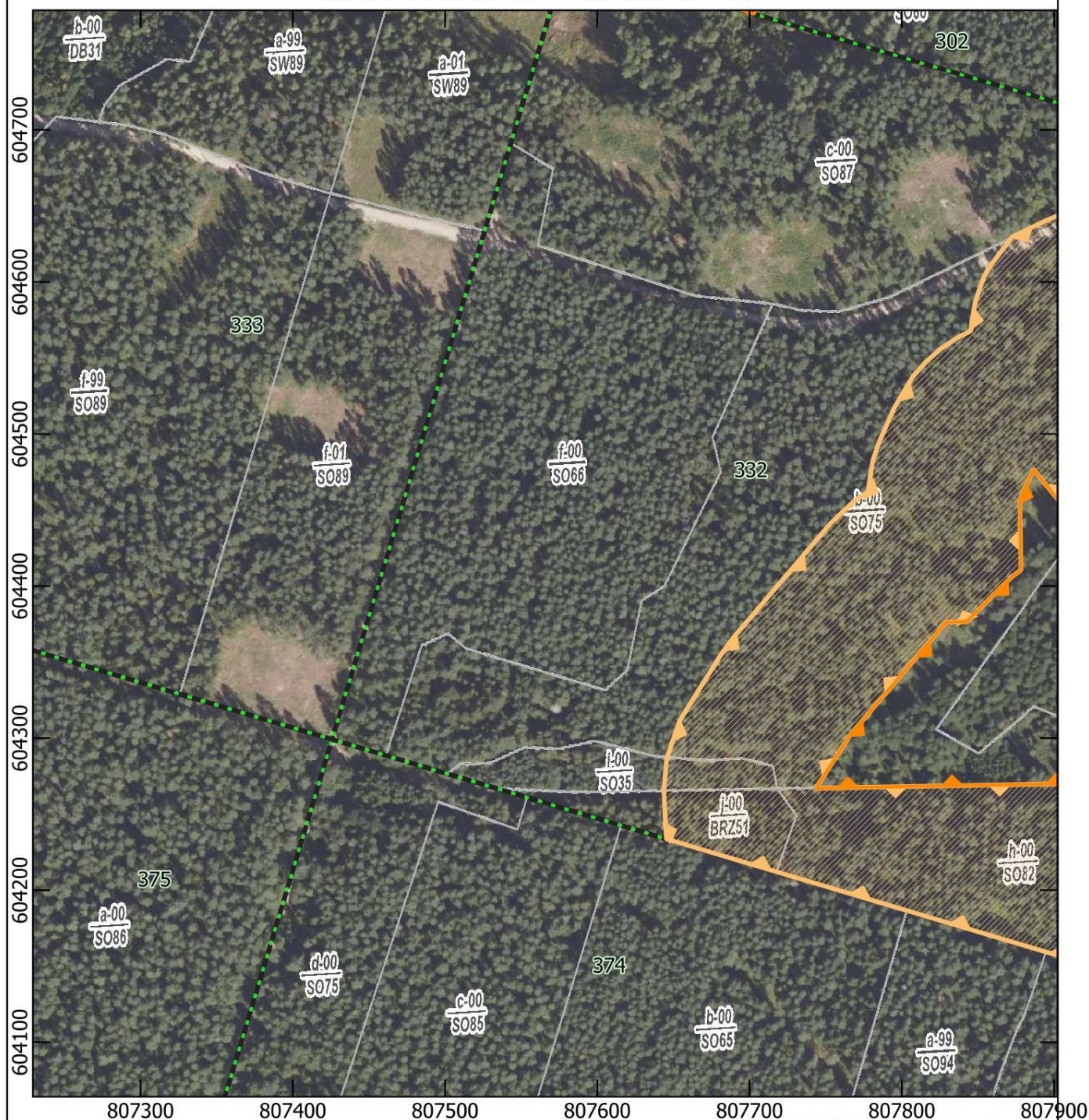

- granica rezerwatu
- otulina rezerwatu
- siatka atlasu
- oddziały leśne
- wydzielienia leśne

- Leśna Mapa Numeryczna -  
Bank Danych o Lasach, usługa  
przeglądania (10.05.2025)  
- ortofotomapa - Główny Urząd  
Geodezji i Kartografii, usługa  
przeglądania (10.05.2025)  
- mapa topograficzna - Główny  
Urząd Geodezji i Kartografii,  
usługa przeglądarki (10.05.2025)

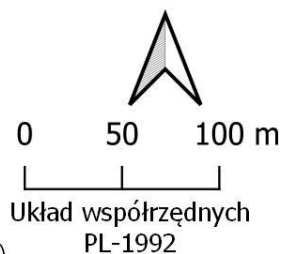



PRZEBIEG GRANICY REZERWATU PRZYRODY "ŚWIDZIAŁÓWKA"  
ORAZ JEGO OTULINY - ARKUSZ 12 Z 12

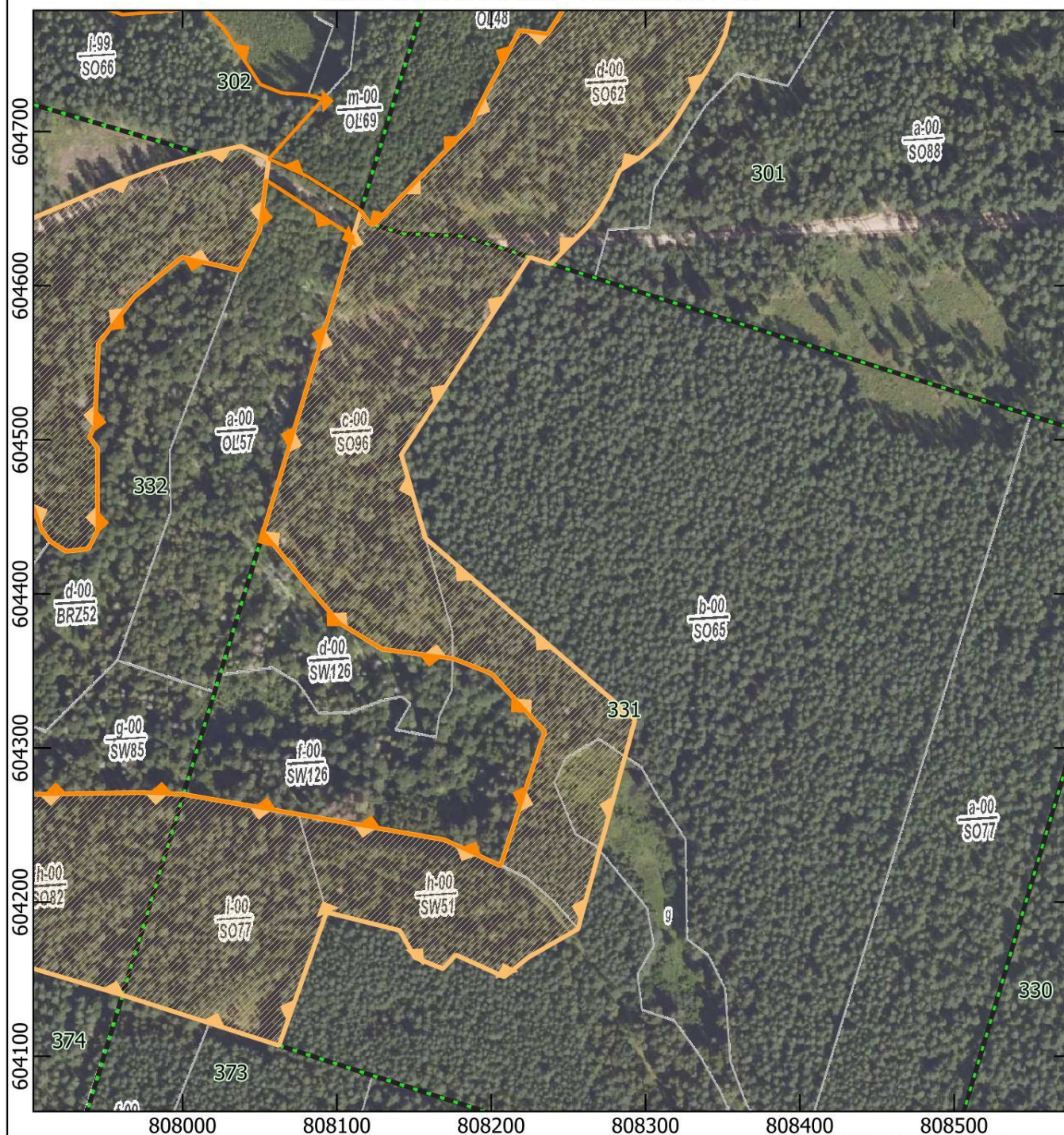

- granica rezerwatu
  - otulina rezerwatu
  - siatka atlasu
  - oddziały leśne
  - wydzielienia leśne
- Leśna Mapa Numeryczna -  
Bank Danych o Lasach, usługa  
przeglądania (10.05.2025)  
- ortofotomapa - Główny Urząd  
Geodezji i Kartografii, usługa  
przeglądania (10.05.2025)  
- mapa topograficzna - Główny  
Urząd Geodezji i Kartografii,  
usługa przeglądu (10.05.2025)

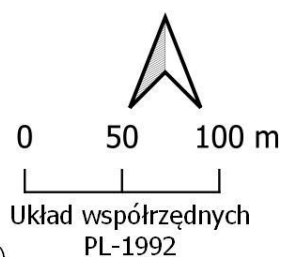



**Załącznik nr 2 do Zarządzenia  
Regionalnego Dyrektora Ochrony Środowiska  
w Białymstoku  
z dnia \_ \_ 2025 r.**

**POŁOŻENIE I PRZEGIEG GRANIC REZERWATU PRZYRODY „ŚWIDZIAŁÓWKA” W POSTACI  
WSPÓLRZĘDNYCH PUNKÓT ZAŁAMANIA GRANICY, W UKŁADZIE WSPÓLRZĘDNYCH  
PŁASKICH PROSTOKĄTNYCH PL-1992**

Nr	X	Y	Enklawa
1	807450,24	604994,38	1
2	807457,19	605006,49	1
3	807484,27	605009,10	1
4	807487,54	605002,59	1
5	807507,79	604966,86	1
6	807536,31	604945,27	1
7	807577,79	604909,57	1
8	807605,35	604898,52	1
9	807609,32	604911,71	1
10	807645,10	604895,84	1
11	807654,07	604877,34	1
12	807700,22	604862,69	1
13	807710,78	604873,30	1
14	807688,11	604907,10	1
15	807688,53	604919,17	1
16	807746,64	604926,72	1
17	807770,53	604940,43	1
18	807795,07	604966,71	1
19	807802,17	604965,22	1
20	807829,73	604927,04	1
21	807835,92	604833,74	1
22	807747,88	604859,75	1
23	807718,44	604811,76	1
24	807702,99	604776,18	1
25	807579,58	604812,39	1
26	807396,10	604866,15	1
27	807387,64	604868,62	1
28	807316,72	604889,48	1
29	807291,12	604896,98	1
30	807333,08	604916,09	1
31	807372,24	604925,64	1
32	807396,30	604928,42	1
33	807422,92	604938,28	1
34	807448,06	604966,91	1
35	807462,14	604985,33	1
36	807446,50	604987,89	1
37	807450,24	604994,38	1

Nr	X	Y	Enklawa
38	808110,49	604631,94	2
39	808052,26	604440,15	2
40	808083,75	604401,69	2
41	808101,90	604380,88	2
42	808129,52	604363,92	2
43	808175,11	604358,06	2
44	808200,13	604348,18	2
45	808234,78	604310,48	2
46	808214,18	604248,00	2
47	808206,06	604223,38	2
48	808186,86	604232,29	2
49	808169,80	604240,22	2
50	808075,24	604256,76	2
51	808000,59	604269,78	2
52	807972,58	604270,99	2
53	807880,59	604269,39	2
54	807827,95	604268,44	2
55	807770,15	604267,39	2
56	807743,79	604266,91	2
57	807743,72	604266,91	2
58	807765,87	604301,48	2
59	807829,36	604376,20	2
60	807842,80	604376,51	2
61	807872,12	604405,74	2
62	807878,44	604410,50	2
63	807877,62	604456,42	2
64	807886,56	604476,64	2
65	807903,95	604455,22	2
66	807908,30	604441,78	2
67	807914,16	604434,01	2
68	807924,55	604427,54	2
69	807938,85	604429,14	2
70	807944,81	604440,57	2
71	807944,80	604494,57	2
72	807939,58	604501,71	2
73	807943,07	604508,85	2
74	807945,38	604562,33	2



Nr	X	Y	Enklawa
75	807968,41	604592,39	2
76	807999,54	604618,50	2
77	808036,73	604609,86	2
78	808049,91	604635,92	2
79	808054,12	604668,57	2
80	808110,49	604631,94	2
81	809618,33	606774,56	3
82	809648,57	606789,93	3
83	809648,58	606789,84	3
84	809652,50	606791,91	3
85	809652,50	606791,88	3
86	809653,26	606792,31	3
87	809722,36	606828,80	3
88	809725,25	606833,43	3
89	809774,96	606798,84	3
90	809779,71	606742,36	3
91	809783,82	606723,43	3
92	809817,40	606655,88	3
93	809878,66	606602,29	3
94	809868,12	606555,52	3
95	809907,18	606453,18	3
96	809932,30	606447,79	3
97	809915,02	606364,09	3
98	809921,00	606360,97	3
99	809916,55	606332,24	3
100	810165,93	606264,36	3
101	810166,01	606264,06	3
102	810194,60	606154,44	3
103	810210,60	606093,12	3
104	810215,30	606094,64	3
105	810171,32	606262,74	3
106	810171,28	606262,91	3
107	810372,59	606208,12	3
108	810382,55	606204,88	3
109	810377,22	606196,49	3
110	810374,64	606192,44	3
111	810366,66	606179,95	3
112	810366,67	606179,93	3
113	810337,56	606134,18	3
114	810342,69	606135,62	3
115	810343,95	606132,61	3
116	810368,96	606171,91	3
117	810370,57	606174,43	3
118	810395,94	606138,57	3
119	810494,87	606163,54	3

Nr	X	Y	Enklawa
120	810501,11	606139,70	3
121	810515,40	606084,99	3
122	810426,23	606060,60	3
123	810421,94	606059,43	3
124	810431,64	606040,86	3
125	810492,07	605925,24	3
126	810488,76	605921,13	3
127	810484,87	605888,14	3
128	810480,48	605877,33	3
129	810391,94	606047,40	3
130	810362,90	606022,03	3
131	810342,58	606004,86	3
132	810364,79	605962,42	3
133	810454,76	605799,09	3
134	810424,31	605798,89	3
135	810409,65	605806,26	3
136	810406,86	605806,24	3
137	810392,06	605806,13	3
138	810364,24	605806,43	3
139	810364,01	605806,45	3
140	810303,60	605896,22	3
141	810302,61	605897,68	3
142	810286,34	605921,86	3
143	810281,61	605928,87	3
144	810274,63	605939,22	3
145	810270,22	605945,76	3
146	810175,00	605902,89	3
147	810157,88	605888,98	3
148	810115,16	605854,27	3
149	810096,22	605858,76	3
150	810012,89	605878,53	3
151	809964,66	605889,97	3
152	809960,25	605887,15	3
153	809960,17	605887,13	3
154	809960,16	605887,10	3
155	809878,18	605834,76	3
156	809882,17	605893,30	3
157	809830,80	605901,77	3
158	809759,47	605913,52	3
159	809757,85	605862,05	3
160	809702,23	605864,23	3
161	809648,78	605866,32	3
162	809649,14	605859,34	3
163	809645,44	605859,21	3
164	809619,46	605838,64	3



Nr	X	Y	Enklawa
165	809596,86	605809,96	3
166	809566,10	605782,28	3
167	809554,78	605772,10	3
168	809551,75	605771,97	3
169	809548,34	605771,83	3
170	809537,20	605771,37	3
171	809493,96	605792,22	3
172	809487,29	605815,08	3
173	809486,81	605826,02	3
174	809485,19	605863,10	3
175	809474,66	605876,14	3
176	809420,53	605943,23	3
177	809402,31	605918,60	3
178	809397,12	605882,56	3
179	809406,24	605875,12	3
180	809389,29	605874,74	3
181	809374,08	605864,24	3
182	809373,70	605864,38	3
183	809367,71	605866,55	3
184	809354,10	605871,49	3
185	809321,97	605890,94	3
186	809321,83	605891,03	3
187	809316,44	605891,87	3
188	809298,59	605894,67	3
189	809286,72	605900,50	3
190	809274,15	605902,29	3
191	809269,13	605909,60	3
192	809263,42	605917,92	3
193	809264,34	605925,16	3
194	809278,42	605946,86	3
195	809260,15	605952,21	3
196	809259,35	605952,44	3
197	809256,50	605955,21	3
198	809259,92	605963,28	3
199	809259,26	605966,97	3
200	809248,76	605973,17	3
201	809237,09	605964,38	3
202	809231,14	605964,92	3
203	809206,08	605975,17	3
204	809205,64	605977,47	3
205	809279,71	606000,84	3
206	809296,42	605974,82	3
207	809310,79	605952,45	3
208	809328,83	605924,34	3
209	809334,08	605927,84	3

Nr	X	Y	Enklawa
210	809324,33	605942,91	3
211	809285,62	606002,70	3
212	809276,03	606029,43	3
213	809258,80	606077,47	3
214	809264,49	606155,44	3
215	809258,39	606149,88	3
216	809256,78	606124,10	3
217	809230,50	606098,18	3
218	809192,42	606060,60	3
219	809184,84	606029,39	3
220	809181,26	606027,23	3
221	809163,18	606049,46	3
222	809156,48	606074,35	3
223	809127,73	606090,09	3
224	809112,23	606090,72	3
225	809094,26	606098,14	3
226	809072,51	606116,78	3
227	809051,71	606120,18	3
228	809027,94	606117,97	3
229	809016,02	606104,20	3
230	809011,13	606106,11	3
231	808995,27	606109,18	3
232	808991,58	606125,47	3
233	808982,72	606164,56	3
234	808977,71	606173,51	3
235	808986,81	606189,66	3
236	808984,31	606203,52	3
237	808973,14	606211,99	3
238	808969,86	606225,15	3
239	808982,66	606239,02	3
240	808983,49	606239,18	3
241	809029,30	606248,03	3
242	809050,54	606240,14	3
243	809066,67	606245,03	3
244	809084,52	606257,53	3
245	809095,39	606280,14	3
246	809111,02	606289,70	3
247	809122,84	606296,93	3
248	809141,10	606305,63	3
249	809157,90	606313,64	3
250	809158,97	606333,09	3
251	809157,81	606344,18	3
252	809158,44	606368,35	3
253	809163,71	606374,24	3
254	809201,92	606340,29	3



Nr	X	Y	Enklawa
255	809211,28	606370,51	3
256	809182,75	606395,50	3
257	809190,97	606404,69	3
258	809193,04	606407,00	3
259	809196,02	606419,10	3
260	809208,55	606469,87	3
261	809250,11	606430,35	3
262	809261,86	606444,91	3
263	809218,62	606485,00	3
264	809231,12	606502,63	3
265	809231,14	606502,66	3
266	809226,95	606507,34	3
267	809259,14	606530,61	3
268	809274,43	606545,90	3
269	809298,06	606569,52	3
270	809299,19	606570,65	3
271	809322,97	606558,21	3
272	809329,29	606565,69	3
273	809346,27	606585,81	3
274	809361,69	606551,51	3
275	809366,39	606541,05	3
276	809374,09	606523,92	3
277	809417,98	606557,17	3
278	809461,88	606564,93	3
279	809479,15	606567,98	3
280	809445,10	606616,06	3
281	809449,24	606641,19	3
282	809453,38	606666,36	3
283	809510,01	606587,48	3
284	809511,66	606585,25	3
285	809531,52	606503,03	3
286	809543,97	606571,21	3
287	809457,54	606688,85	3
288	809459,67	606703,10	3
289	809462,63	606709,30	3
290	809465,89	606709,55	3
291	809472,70	606713,24	3
292	809478,48	606718,12	3
293	809480,73	606722,77	3
294	809484,89	606737,13	3
295	809484,62	606738,72	3
296	809479,98	606738,08	3
297	809474,81	606740,45	3
298	809472,77	606744,03	3
299	809487,75	606746,37	3

Nr	X	Y	Enklawa
300	809584,70	606612,82	3
301	809605,62	606617,89	3
302	809609,74	606621,33	3
303	809629,90	606638,10	3
304	809629,90	606638,12	3
305	809629,91	606638,13	3
306	809627,39	606667,75	3
307	809618,61	606771,18	3
308	809618,33	606774,56	3
309	809742,89	605856,81	4
310	809749,58	605788,45	4
311	809734,96	605791,43	4
312	809700,29	605830,03	4
313	809684,58	605831,32	4
314	809675,53	605835,45	4
315	809675,52	605844,68	4
316	809662,59	605859,81	4
317	809698,34	605858,47	4
318	809742,89	605856,81	4
319	809875,97	605890,44	5
320	809872,59	605843,76	5
321	809871,29	605825,76	5
322	809892,94	605839,56	5
323	809939,06	605868,95	5
324	809957,58	605880,75	5
325	809957,22	605841,11	5
326	809957,21	605840,97	5
327	809957,21	605840,17	5
328	809957,19	605837,72	5
329	809938,64	605844,34	5
330	809917,70	605840,46	5
331	809893,51	605819,42	5
332	809860,91	605791,08	5
333	809832,49	605790,42	5
334	809808,16	605789,86	5
335	809791,71	605784,89	5
336	809791,48	605784,82	5
337	809769,11	605784,65	5
338	809753,59	605787,63	5
339	809750,26	605824,23	5
340	809747,32	605856,65	5
341	809757,68	605856,26	5
342	809762,27	605856,09	5
343	809763,90	605905,91	5
344	809771,06	605904,92	5



Nr	X	Y	Enklawa
345	809818,74	605898,34	5
346	809875,97	605890,44	5
347	808969,59	605489,42	6
348	808924,00	605467,95	6
349	808922,12	605462,77	6
350	808915,56	605464,65	6
351	808779,48	605431,50	6
352	808777,02	605395,19	6
353	808758,24	605366,64	6
354	808767,51	605337,34	6
355	808772,23	605307,85	6
356	808797,94	605290,33	6
357	808816,02	605266,62	6
358	808816,93	605255,74	6
359	808854,81	605237,45	6
360	808852,00	605228,12	6
361	808822,34	605128,90	6
362	808817,11	605111,38	6
363	808797,72	605115,14	6
364	808797,05	605113,09	6
365	808786,95	605081,86	6
366	808807,02	605078,03	6
367	808787,59	605013,17	6
368	808784,84	605003,84	6
369	808784,63	605003,05	6
370	808739,64	605003,93	6
371	808729,35	605010,74	6
372	808710,47	605023,12	6
373	808705,00	605045,42	6
374	808701,97	605057,16	6
375	808680,60	605064,48	6
376	808654,73	605098,84	6
377	808669,07	605126,66	6
378	808629,11	605141,81	6
379	808625,93	605148,64	6
380	808609,92	605177,61	6
381	808608,83	605181,00	6
382	808582,55	605177,29	6
383	808534,02	605183,16	6
384	808513,78	605160,78	6
385	808440,35	605144,76	6
386	808424,81	605122,63	6
387	808406,41	605074,28	6
388	808391,04	605078,97	6
389	808401,08	605024,28	6

Nr	X	Y	Enklawa
390	808393,90	605000,61	6
391	808366,07	604983,63	6
392	808320,92	604912,54	6
393	808265,14	604824,57	6
394	808258,46	604813,99	6
395	808257,23	604795,72	6
396	808236,62	604763,26	6
397	808218,33	604765,53	6
398	808190,23	604712,28	6
399	808187,22	604704,05	6
400	808186,81	604704,14	6
401	808124,15	604639,50	6
402	808120,87	604640,51	6
403	808115,53	604648,54	6
404	808112,37	604651,36	6
405	808080,76	604670,97	6
406	808055,89	604682,28	6
407	808091,21	604721,16	6
408	808081,53	604723,77	6
409	808064,51	604725,01	6
410	808050,36	604730,57	6
411	808026,34	604767,40	6
412	808013,20	604780,16	6
413	807960,90	604775,89	6
414	807934,98	604785,37	6
415	807906,74	604787,11	6
416	807863,86	604808,11	6
417	807848,92	604829,90	6
418	807837,94	604934,52	6
419	807869,52	604958,76	6
420	807863,79	604982,27	6
421	807896,90	604981,73	6
422	807921,09	604992,89	6
423	807938,77	604994,93	6
424	807971,32	604984,53	6
425	808001,61	605010,15	6
426	808041,25	604971,87	6
427	808054,20	604978,63	6
428	808061,03	604974,49	6
429	808096,70	604968,65	6
430	808131,78	604978,18	6
431	808152,07	604970,90	6
432	808215,29	604977,00	6
433	808225,63	605010,80	6
434	808256,78	605113,01	6



Nr	X	Y	Enklawa
435	808258,77	605119,50	6
436	808260,20	605119,15	6
437	808286,71	605223,85	6
438	808269,50	605401,70	6
439	808243,08	605440,61	6
440	808133,01	605511,81	6
441	808038,96	605550,80	6
442	808027,49	605627,60	6
443	808073,37	605689,48	6
444	808097,58	605741,70	6
445	808084,38	605829,77	6
446	808097,28	605849,80	6
447	808064,68	605950,43	6
448	808069,01	605948,41	6
449	808107,35	605932,62	6
450	808122,28	605948,94	6
451	808157,53	605987,48	6
452	808208,54	605974,15	6
453	808209,79	605972,87	6
454	808248,64	605931,96	6
455	808249,62	605931,67	6
456	808249,66	605931,63	6
457	808274,48	605924,30	6
458	808281,90	605922,09	6
459	808322,83	605896,64	6
460	808335,83	605877,00	6
461	808345,81	605856,99	6
462	808346,85	605883,60	6
463	808348,67	605929,78	6
464	808403,77	605910,14	6
465	808404,05	605910,14	6
466	808406,09	605909,77	6
467	808408,88	605909,25	6
468	808430,67	605902,99	6
469	808443,12	605907,30	6
470	808490,52	605841,39	6
471	808492,44	605842,28	6
472	808492,46	605842,25	6
473	808547,20	605867,55	6
474	808547,18	605867,59	6
475	808547,19	605867,59	6
476	808518,95	605935,68	6
477	808520,03	605936,92	6
478	808533,33	605947,54	6
479	808546,52	605958,06	6

Nr	X	Y	Enklawa
480	808546,70	605958,21	6
481	808568,49	605984,77	6
482	808597,81	606020,50	6
483	808598,35	606020,56	6
484	808608,43	606019,01	6
485	808610,20	606025,38	6
486	808641,40	606019,72	6
487	808668,15	606014,87	6
488	808668,53	606014,80	6
489	808701,72	606010,99	6
490	808758,42	606011,32	6
491	808783,47	605990,81	6
492	808791,08	605990,99	6
493	808783,21	605996,80	6
494	808758,44	606015,90	6
495	808705,30	606015,42	6
496	808699,22	606017,36	6
497	808694,77	606018,78	6
498	808693,05	606018,89	6
499	808665,33	606020,68	6
500	808638,99	606025,85	6
501	808625,14	606028,49	6
502	808614,45	606030,52	6
503	808611,90	606031,01	6
504	808615,56	606061,84	6
505	808615,60	606062,11	6
506	808646,27	606065,10	6
507	808665,40	606075,17	6
508	808690,74	606083,27	6
509	808684,18	606136,15	6
510	808650,46	606184,30	6
511	808684,10	606197,58	6
512	808690,14	606197,28	6
513	808733,14	606138,74	6
514	808757,76	606130,13	6
515	808845,13	606107,68	6
516	808889,32	606150,79	6
517	808913,79	606174,66	6
518	808927,95	606188,48	6
519	808943,17	606203,33	6
520	808953,82	606213,73	6
521	808975,60	606246,21	6
522	808976,64	606247,77	6
523	808996,71	606275,59	6
524	809021,82	606312,77	6



Nr	X	Y	Enklawa
525	809022,05	606313,12	6
526	809025,17	606318,64	6
527	809043,19	606350,47	6
528	809050,79	606363,90	6
529	809045,17	606388,19	6
530	809049,08	606392,71	6
531	809059,63	606404,91	6
532	809069,41	606416,22	6
533	809089,87	606439,86	6
534	809110,35	606421,66	6
535	809117,59	606415,23	6
536	809160,85	606376,78	6
537	809154,00	606369,30	6
538	809153,36	606344,64	6
539	809154,05	606337,66	6
540	809154,93	606316,39	6
541	809138,10	606308,47	6
542	809120,30	606300,09	6
543	809107,89	606292,50	6
544	809092,29	606282,96	6
545	809088,73	606275,29	6
546	809081,66	606260,05	6
547	809064,22	606248,94	6
548	809050,05	606244,54	6
549	809025,02	606251,98	6
550	808980,50	606243,17	6
551	808979,84	606242,43	6
552	808964,70	606225,51	6
553	808969,36	606209,66	6
554	808981,18	606200,36	6
555	808982,59	606191,38	6
556	808972,54	606173,64	6
557	808977,96	606163,57	6
558	808985,53	606131,46	6
559	808990,98	606108,32	6
560	808967,93	606098,34	6
561	808956,43	606106,28	6
562	808943,41	606099,89	6
563	808896,69	606076,95	6
564	808891,37	606037,48	6
565	808860,09	606035,70	6
566	808843,04	605994,87	6
567	808844,21	605992,19	6
568	808849,38	605992,31	6
569	808847,95	605995,33	6

Nr	X	Y	Enklawa
570	808863,06	606031,50	6
571	808895,10	606033,60	6
572	808901,08	606075,06	6
573	808946,63	606096,87	6
574	808957,25	606101,96	6
575	808968,10	606093,85	6
576	808992,16	606103,90	6
577	808996,05	606104,62	6
578	809017,84	606097,43	6
579	809018,68	606098,64	6
580	809025,79	606108,87	6
581	809029,46	606112,19	6
582	809051,42	606114,17	6
583	809052,10	606114,23	6
584	809070,45	606110,04	6
585	809091,90	606092,20	6
586	809110,59	606084,17	6
587	809125,79	606084,12	6
588	809149,67	606071,25	6
589	809156,77	606047,68	6
590	809173,16	606024,96	6
591	809174,66	606023,26	6
592	809159,42	606014,09	6
593	809171,69	605966,76	6
594	809183,64	605970,53	6
595	809187,19	605971,65	6
596	809198,85	605975,33	6
597	809199,56	605970,21	6
598	809235,66	605956,99	6
599	809248,83	605966,39	6
600	809253,18	605963,48	6
601	809249,23	605954,99	6
602	809253,66	605948,17	6
603	809269,53	605943,82	6
604	809258,16	605925,67	6
605	809256,83	605917,21	6
606	809265,10	605905,45	6
607	809271,94	605895,74	6
608	809284,78	605894,30	6
609	809296,21	605888,50	6
610	809317,56	605884,94	6
611	809318,53	605884,78	6
612	809326,26	605881,92	6
613	809350,07	605865,72	6
614	809364,24	605860,26	6



Nr	X	Y	Enklawa
615	809373,95	605856,52	6
616	809374,28	605856,39	6
617	809391,67	605868,49	6
618	809407,09	605868,12	6
619	809433,95	605846,93	6
620	809452,40	605832,38	6
621	809464,43	605840,96	6
622	809472,74	605836,68	6
623	809481,11	605816,79	6
624	809483,35	605811,47	6
625	809487,94	605794,00	6
626	809488,87	605790,47	6
627	809489,52	605787,99	6
628	809520,44	605773,55	6
629	809535,87	605765,34	6
630	809547,15	605765,48	6
631	809550,60	605765,52	6
632	809555,70	605765,58	6
633	809565,97	605774,57	6
634	809599,14	605803,60	6
635	809621,43	605825,78	6
636	809650,00	605849,21	6
637	809659,12	605855,62	6
638	809670,80	605840,63	6
639	809671,14	605830,92	6
640	809684,65	605825,39	6
641	809699,04	605824,39	6
642	809701,40	605821,65	6
643	809725,02	605794,09	6
644	809732,12	605785,81	6
645	809749,95	605781,18	6
646	809750,58	605775,03	6
647	809764,87	605770,75	6
648	809772,04	605770,88	6
649	809795,16	605771,31	6
650	809807,72	605776,61	6
651	809829,17	605777,18	6
652	809834,61	605777,32	6
653	809833,78	605783,83	6
654	809844,04	605784,17	6
655	809848,04	605784,30	6
656	809863,85	605784,82	6
657	809893,71	605810,90	6
658	809921,22	605834,93	6
659	809938,14	605837,53	6

Nr	X	Y	Enklawa
660	809938,29	605837,55	6
661	809956,28	605831,82	6
662	809956,53	605790,02	6
663	809956,83	605740,61	6
664	809936,55	605736,67	6
665	809911,91	605732,52	6
666	809909,66	605732,14	6
667	809897,71	605730,13	6
668	809898,00	605724,27	6
669	809957,16	605735,39	6
670	809957,32	605664,34	6
671	809883,24	605662,65	6
672	809800,78	605642,66	6
673	809712,28	605635,12	6
674	809598,58	605649,49	6
675	809354,40	605657,38	6
676	809324,61	605652,21	6
677	809320,63	605652,31	6
678	809320,14	605639,92	6
679	809236,01	605644,40	6
680	809195,43	605601,98	6
681	809170,51	605575,96	6
682	809088,97	605570,05	6
683	809094,29	605457,53	6
684	809070,47	605439,65	6
685	809067,96	605442,65	6
686	809029,77	605488,44	6
687	809025,23	605488,51	6
688	809025,23	605488,51	6
689	808969,59	605489,42	6
690	808990,66	606277,45	7
691	808972,86	606251,75	7
692	808950,44	606216,71	7
693	808843,48	606112,48	7
694	808757,09	606134,50	7
695	808737,05	606141,37	7
696	808695,12	606200,23	7
697	808724,92	606213,43	7
698	808724,75	606213,61	7
699	808726,65	606214,36	7
700	808821,43	606268,22	7
701	808821,47	606268,18	7
702	808823,50	606269,40	7
703	808897,62	606313,71	7
704	808983,77	606358,24	7



Nr	X	Y	Enklawa
705	808948,76	606412,87	7
706	808857,59	606555,02	7
707	808948,57	606580,44	7
708	808948,68	606580,45	7
709	809037,87	606582,90	7
710	809091,15	606591,41	7
711	809101,34	606592,19	7
712	809146,76	606614,24	7
713	809194,73	606637,49	7
714	809194,81	606637,58	7
715	809195,73	606638,02	7
716	809216,00	606659,03	7
717	809243,00	606687,01	7
718	809259,56	606718,87	7
719	809261,05	606720,17	7
720	809297,53	606744,57	7
721	809312,41	606763,57	7
722	809409,19	606735,67	7
723	809405,94	606712,51	7
724	809401,12	606678,15	7
725	809334,35	606620,87	7
726	809282,74	606603,42	7
727	809267,01	606598,11	7
728	809172,90	606569,06	7
729	809159,71	606502,63	7
730	809092,13	606448,94	7
731	809074,58	606429,63	7
732	809039,11	606390,61	7
733	809045,79	606363,83	7
734	809004,77	606297,80	7
735	808990,66	606277,45	7
736	809344,26	606590,29	8
737	809327,33	606570,38	8

Nr	X	Y	Enklawa
738	809322,07	606564,21	8
739	809297,81	606577,04	8
740	809295,93	606575,10	8
741	809272,33	606550,71	8
742	809254,22	606531,99	8
743	809223,28	606510,36	8
744	809220,42	606508,36	8
745	809225,26	606503,05	8
746	809215,06	606488,30	8
747	809176,59	606523,97	8
748	809171,36	606528,83	8
749	809176,69	606556,25	8
750	809178,41	606565,07	8
751	809255,10	606590,20	8
752	809286,24	606600,40	8
753	809311,33	606608,62	8
754	809332,85	606615,68	8
755	809335,61	606609,53	8
756	809340,68	606598,25	8
757	809344,26	606590,29	8
758	809188,46	606406,95	9
759	809180,11	606397,82	9
760	809134,69	606437,60	9
761	809111,41	606458,00	9
762	809122,37	606466,24	9
763	809134,69	606475,49	9
764	809165,48	606498,63	9
765	809167,48	606508,91	9
766	809170,84	606505,72	9
767	809205,15	606473,10	9
768	809192,96	606421,92	9
769	809189,72	606408,32	9
770	809188,46	606406,95	9



**Załącznik nr 3 do Zarządzenia  
Regionalnego Dyrektora Ochrony Środowiska  
w Białymstoku  
z dnia \_\_ 2025 r.**

**POŁOŻENIE I PRZEGIEG GRANIC OTULINY REZERWATU PRZYRODY „ŚWIDZIAŁÓWKA” W  
POSTACI WSPÓLRZĘDNYCH PUNKÓT ZAŁAMANIA GRANICY, W UKŁADZIE  
WSPÓLRZĘDNYCH PŁASKICH PROSTOKĄTNYCH PL-1992**

Nr	X	Y	Enklawa
1	808510,12	605139,85	1
2	808486,78	605049,46	1
3	808440,21	605063,84	1
4	808447,10	605034,97	1
5	808410,54	605004,19	1
6	808413,78	604964,96	1
7	808405,05	604952,79	1
8	808420,52	604908,22	1
9	808427,57	604893,94	1
10	808356,20	604781,45	1
11	808351,92	604763,58	1
12	808346,91	604751,49	1
13	808321,06	604709,68	1
14	808315,96	604702,38	1
15	808307,34	604692,55	1
16	808297,50	604683,92	1
17	808283,62	604674,99	1
18	808281,81	604671,55	1
19	808276,90	604659,82	1
20	808270,36	604648,50	1
21	808262,40	604638,12	1
22	808253,15	604628,87	1
23	808252,93	604628,68	1
24	808238,78	604614,08	1
25	808224,90	604618,46	1
26	808141,76	604490,22	1
27	808157,34	604436,13	1
28	808293,33	604318,27	1
29	808256,29	604182,36	1
30	808223,96	604163,88	1
31	808208,55	604151,32	1
32	808177,11	604165,56	1
33	808168,73	604156,57	1
34	808150,58	604163,86	1
35	808140,76	604181,41	1
36	808093,31	604193,30	1
37	808062,53	604106,78	1
38	807961,06	604139,45	1

Nr	X	Y	Enklawa
39	807803,18	604186,50	1
40	807735,99	604206,53	1
41	807717,56	604212,03	1
42	807645,43	604233,52	1
43	807643,78	604265,18	1
44	807645,65	604286,42	1
45	807654,04	604311,14	1
46	807681,67	604355,42	1
47	807689,66	604366,22	1
48	807753,14	604440,95	1
49	807768,48	604455,54	1
50	807777,76	604461,87	1
51	807781,02	604482,30	1
52	807785,23	604494,69	1
53	807795,10	604517,08	1
54	807807,22	604537,51	1
55	807815,85	604547,35	1
56	807825,68	604555,97	1
57	807836,56	604563,24	1
58	807845,53	604567,77	1
59	807846,23	604575,39	1
60	807848,78	604588,21	1
61	807852,99	604600,60	1
62	807856,63	604608,33	1
63	807872,32	604629,39	1
64	807893,66	604639,79	1
65	807952,83	604665,01	1
66	807985,14	604676,83	1
67	808013,83	604685,13	1
68	808037,86	604690,57	1
69	808055,91	604682,32	1
70	808052,77	604658,11	1
71	808049,91	604635,92	1
72	808036,73	604609,86	1
73	807999,54	604618,50	1
74	807999,53	604618,49	1
75	807999,52	604618,49	1
76	807968,43	604592,44	1



Nr	X	Y	Enklawa
77	807955,05	604574,95	1
78	807945,38	604562,33	1
79	807944,26	604536,43	1
80	807943,05	604508,88	1
81	807939,56	604501,74	1
82	807939,58	604501,71	1
83	807944,80	604494,53	1
84	807944,80	604440,60	1
85	807942,02	604435,22	1
86	807938,85	604429,14	1
87	807924,55	604427,54	1
88	807914,16	604434,01	1
89	807913,09	604435,42	1
90	807908,32	604441,79	1
91	807903,96	604455,27	1
92	807896,46	604464,44	1
93	807886,56	604476,64	1
94	807886,53	604476,58	1
95	807877,62	604456,46	1
96	807877,62	604456,43	1
97	807877,62	604456,42	1
98	807878,44	604410,50	1
99	807872,12	604405,74	1
100	807842,80	604376,51	1
101	807830,82	604376,24	1
102	807829,33	604376,21	1
103	807765,88	604301,50	1
104	807743,72	604266,91	1
105	807770,12	604267,41	1
106	807827,94	604268,42	1
107	807880,58	604269,35	1
108	807972,58	604270,96	1
109	808000,59	604269,78	1
110	808075,24	604256,76	1
111	808169,80	604240,22	1
112	808206,06	604223,38	1
113	808234,75	604310,52	1
114	808200,13	604348,18	1
115	808175,11	604358,06	1
116	808129,52	604363,92	1
117	808101,90	604380,88	1
118	808083,76	604401,73	1
119	808052,28	604440,13	1
120	808084,42	604546,05	1
121	808115,53	604648,54	1

Nr	X	Y	Enklawa
122	808120,87	604640,51	1
123	808124,15	604639,50	1
124	808186,81	604704,14	1
125	808187,22	604704,05	1
126	808190,23	604712,28	1
127	808218,33	604765,53	1
128	808236,62	604763,26	1
129	808257,23	604795,72	1
130	808258,46	604813,99	1
131	808265,14	604824,57	1
132	808320,92	604912,54	1
133	808366,07	604983,63	1
134	808393,90	605000,61	1
135	808401,08	605024,28	1
136	808391,04	605078,97	1
137	808406,41	605074,28	1
138	808424,81	605122,63	1
139	808440,35	605144,76	1
140	808513,78	605160,78	1
141	808513,79	605160,79	1
142	808513,91	605160,70	1
143	808510,12	605139,85	1
144	808969,59	605489,42	2
145	809025,23	605488,51	2
146	809029,77	605488,44	2
147	809067,96	605442,65	2
148	809070,47	605439,65	2
149	809094,29	605457,53	2
150	809093,02	605484,38	2
151	809088,97	605570,05	2
152	809170,51	605575,96	2
153	809195,43	605601,98	2
154	809236,01	605644,40	2
155	809303,56	605640,80	2
156	809320,14	605639,92	2
157	809320,63	605652,31	2
158	809324,61	605652,21	2
159	809354,40	605657,38	2
160	809525,64	605651,85	2
161	809598,58	605649,49	2
162	809598,59	605649,49	2
163	809708,80	605635,56	2
164	809712,28	605635,12	2
165	809764,39	605639,56	2
166	809801,59	605642,71	2



Nr	X	Y	Enklawa
167	809883,42	605662,65	2
168	809897,06	605662,96	2
169	809899,10	605653,82	2
170	809914,72	605624,42	2
171	809915,55	605589,89	2
172	809921,57	605563,50	2
173	809896,31	605562,92	2
174	809824,33	605545,48	2
175	809809,27	605543,02	2
176	809720,77	605535,48	2
177	809699,74	605535,91	2
178	809590,68	605549,69	2
179	809379,40	605556,52	2
180	809368,82	605550,47	2
181	809356,73	605545,47	2
182	809344,10	605542,08	2
183	809331,13	605540,37	2
184	809321,54	605540,21	2
185	809276,06	605541,60	2
186	809238,78	605502,48	2
187	809227,22	605492,08	2
188	809216,34	605484,81	2
189	809204,61	605479,03	2
190	809192,81	605474,98	2
191	809192,24	605453,40	2
192	809190,35	605436,53	2
193	809186,97	605423,89	2
194	809181,96	605411,81	2
195	809175,42	605400,48	2
196	809169,00	605391,99	2
197	809101,40	605411,37	2
198	809065,00	605421,80	2
199	808922,12	605462,77	2
200	808924,00	605467,95	2
201	808969,59	605489,42	2
202	808256,78	605113,01	3
203	808225,63	605010,80	3
204	808215,29	604977,00	3
205	808152,07	604970,90	3
206	808131,78	604978,18	3
207	808096,70	604968,65	3
208	808061,03	604974,49	3
209	808054,20	604978,63	3
210	808041,25	604971,87	3
211	808015,29	604996,93	3

Nr	X	Y	Enklawa
212	808001,61	605010,15	3
213	807971,32	604984,53	3
214	807938,77	604994,93	3
215	807921,09	604992,89	3
216	807896,90	604981,73	3
217	807872,64	604982,13	3
218	807863,77	604982,30	3
219	807869,50	604958,75	3
220	807869,50	604958,75	3
221	807837,94	604934,52	3
222	807818,65	604958,49	3
223	807798,46	604970,35	3
224	807770,53	604940,43	3
225	807746,64	604926,72	3
226	807688,53	604919,17	3
227	807688,11	604907,10	3
228	807710,78	604873,30	3
229	807700,22	604862,69	3
230	807654,07	604877,34	3
231	807645,10	604895,84	3
232	807609,32	604911,71	3
233	807605,35	604898,52	3
234	807577,79	604909,57	3
235	807536,31	604945,27	3
236	807507,79	604966,86	3
237	807487,54	605002,59	3
238	807472,33	605032,85	3
239	807472,34	605032,86	3
240	807461,46	605035,50	3
241	807445,48	605039,40	3
242	807458,35	605082,05	3
243	807481,85	605094,85	3
244	807485,49	605131,98	3
245	807498,21	605129,44	3
246	807510,60	605125,24	3
247	807522,33	605119,45	3
248	807533,20	605112,19	3
249	807543,04	605103,56	3
250	807551,66	605093,73	3
251	807561,67	605077,77	3
252	807575,77	605049,74	3
253	807584,61	605034,12	3
254	807601,54	605021,06	3
255	807612,46	605011,67	3
256	807622,38	605010,86	3



Nr	X	Y	Enklawa
257	807628,83	605009,79	3
258	807640,35	605006,75	3
259	807656,39	605013,87	3
260	807669,02	605017,25	3
261	807710,71	605022,90	3
262	807725,36	605038,59	3
263	807732,53	605045,53	3
264	807742,91	605053,50	3
265	807754,23	605060,04	3
266	807766,32	605065,04	3
267	807778,95	605068,43	3
268	807791,92	605070,13	3
269	807805,00	605070,13	3
270	807814,14	605069,06	3
271	807825,52	605074,66	3
272	807837,90	605078,86	3
273	807850,73	605081,41	3
274	807875,72	605082,09	3
275	807888,95	605087,58	3
276	807901,58	605090,97	3

Nr	X	Y	Enklawa
277	807927,33	605094,27	3
278	807947,92	605094,46	3
279	807957,38	605099,83	3
280	807969,46	605104,84	3
281	807982,10	605108,23	3
282	807995,07	605109,93	3
283	808008,15	605109,93	3
284	808021,11	605108,23	3
285	808033,75	605104,84	3
286	808045,83	605099,83	3
287	808057,16	605093,29	3
288	808077,50	605075,87	3
289	808092,31	605071,08	3
290	808112,27	605076,25	3
291	808141,48	605077,70	3
292	808163,16	605148,80	3
293	808258,78	605119,52	3
294	808258,77	605119,50	3
295	808256,78	605113,01	3



## UZASADNIENIE

Zgodnie z art. 13 ust. 3 ustawy z dnia 16 kwietnia 2004 r. o ochronie przyrody (Dz.U. z 2023 r. poz. 1336, 1688, 1890 i z 2024 r. poz. 1089) uznanie za rezerwat przyrody następuje w drodze aktu prawa miejscowego w formie zarządzenia regionalnego dyrektora ochrony środowiska, które określa jego nazwę, położenie lub przebieg granicy i otulinę, jeżeli została wyznaczona, cele ochrony oraz rodzaj, typ i podtyp rezerwatu przyrody (Dz. U. z 2005 r., Nr 60, poz. 533), a także sprawującego nadzór nad rezerwatem. Położenie współrzędnych geograficznych punktów załamania granicy obszaru jest określone w układzie PL-1992 oraz w podziale administracyjnym państwa.

Rezerwat „Świdziałówka” jest położony na gruntach Skarbu Państwa znajdujących się w zarządzie Państwowego Gospodarstwa Leśnego Lasy Państwowe Nadleśnictwo Krynki. Rezerwat leży na terenie obszaru Natura 2000 OSO Puszcza Knyszyńska PLB200003 i SOO Ostoja Knyszyńska PLH200006 (Dz.U. z 2022 r. poz. 916). Nazwa Świdziałówka nawiązuje do nazwy rzeki, która przepływa przez północną część rezerwatu. Leży w mezoregionie Wysoczyzna Białostocka 843.33, makroregionie Niziny Północnopodlaskiej w podprovincji Wysoczyzny Podlasko-Białoruskiej (Kondracki 2012). Administracyjnie leży na terenie gminy Szudziałowo, w powiecie sokólskim, w województwie podlaskim.

Rezerwat jest dość różnorodny pod względem siedliskowym. W jego obrębie występują źródła, łągi z wodą płynącą oraz zastoiska w obniżeniach terenu. W wielu miejscach występują luki a na ich granicach tworzy się okrajek leśny podnoszący ilość potencjalnych nisz siedliskowych. W ich obrębie funkcjonują zmiennowilgotne łąki trzęślicowe *Molinion*. Drzewostany w dolinie są zróżnicowane, jednak zbudowane przede wszystkim przez olszę i świerk, tworzące siedliska łągu jesionowo-olszowego *Fraxino-Alnetum* i grądu *Tilio-Carpinetum* (Matuszkiewicz 2007). Dominujące zbiorowiska lasów wilgotnych są wymienione w Dyrektywie Siedliskowej i sklasyfikowane jako 91E0-3 – łąg jesionowo-olszowy. W oddziale 252 występuje płat borealnej świerczyny na torfie *Sphagno girgensohnii-Piceetum* 91D0 (Borysiak i Pawlaczyk 2004, Dyrektywa Rady 92/43/EWG).

W graniach rezerwatu stwierdzono występowanie populacji lęgowych gatunków ptaków wymienionych w Załączniku I Dyrektywy Ptasiej takich jak: samotnik *Tringa ochropus*, kropiatka *Porzana porzana*, żuraw *Grus grus*, gąsiorek *Lanius collurio*, dzięcioł czarny *Dryocopus martius*, dzięcioł trójpalczasty *Picoides tridactylus*, puszczyk *Strix aluco*, siniak *Columba oenas* i kobuz *Falco subbuteo*, muchołówka mała *Ficedula parva*, jarząbek *Tetrastes bonasia* (Tumiel i in. 2013, Tumiel inf. ust.). W roku 2021 w obrębie rezerwatu stwierdzono obecność zgniotka cynobrowego *Cucujus cinnaberinus* na stanowiskach w południowej części rezerwatu - oddz. 320 (Bohdan 2022) i północnej – oddz. 253 (Furgoł i in. 2021). Zagrożeniem dla gatunku jest niedobór martwego drewna powodujący izolację stanowisk i subpopulacji oraz niszczenie siedlisk poprzez wycinkę martwych drzew (Bohdan 2022). Obszar jest zasiedlony przez populację bobra *Castor fiber*, którego kilka stanowisk funkcjonuje na terenie rezerwatu (RDOŚ dane własne).

Podana w niniejszym zarządzeniu powierzchnia rezerwatu przyrody i otuliny jest powierzchnią geometryczną wyliczoną na podstawie współrzędnych punktów załamania granicy obszaru w układzie PL-1992 i wynosi 214,06 ha i 39,20 ha



## Piśmiennictwo:

1. Dz.U. z 2022 r. poz. 916, 1726, 2185, 2375. Ustawa z dnia 16 kwietnia 2004 r. o ochronie przyrody.
2. Dz.U. 2021 poz. 473. Rozporządzenie Ministra Klimatu i Środowiska z dnia 4 lutego 2021 r. w sprawie specjalnego obszaru ochrony siedlisk Ostoja Knyszyńska (PLH200006).
3. Dz. U. Woj. Podl., 2022r. poz. 1480. Zarządzenie Regionalnego Dyrektora Ochrony Środowiska w Białymstoku z dnia 1 kwietnia 2022 r. zmieniające zarządzenie w sprawie ustanowienia planu zadań ochronnych dla obszaru Natura 2000 Ostoja Knyszyńska PLH200006.
4. Dz. Urz. Woj. Podl., 2024 r. poz. 815. Zarządzenie Regionalnego Dyrektora Ochrony Środowiska w Białymstoku z dnia 8 lutego 2024 r. zmieniające zarządzenie w sprawie ustanowienia planu zadań ochronnych dla obszaru Natura 2000 Puszcza Knyszyńska PLB200003.
5. SDF. Natura 2000 – Standardowy Formularz Danych PLB200003 puszcza Knyszyńska.
6. Bohdan A. (msc.) 2022. Nowe stanowiska podlegających ochronie chrząszczy saproksylicznych w Puszczy Knyszyńskiej. Fundacja Dzika Polska.
7. Borysiak J., Pawlaczyk P. 2004. Łęgi wierzbowe, topolowe, olszowe i jesionowe (*Salicetum albae*, *Populetum albae*, *Alnenion glutinoso-incanae*, olsy źródłiskowe). W: Herbich J. (red.). Lasy i Bory. Poradniki ochrony siedlisk i gatunków Natura 2000 – podręcznik metodyczny. Ministerstwo Środowiska, Warszawa. T. 5., s. 242-258.
8. Dyrektywa Rady 92/43/EWG z dnia 21 maja 1992 r. w sprawie ochrony siedlisk przyrodniczych oraz dzikiej fauny i flory.
9. Furgoł M., Tomasik Ł., Bracik T. (msc.) 2021. Ekspertyza na potrzeby uzupełnienia stanu wiedzy o przedmiotach ochrony oraz uwarunkowaniach ich ochrony w obszarach Natura 2000 Dolina Górnej Narwi PLB200007, Dolina Górnej Rospudy PLH200022, Ostoja w Dolinie Górnej Narwi PLH200010, Ostoja Suwalska PLH200003, Ostoja Augustowska PLH200005, Puszcza Białowieska PLC200004 i Ostoja Knyszyńska PLH200006 – Zadanie 13, Etap II. Vanellus, Ostrowiec Św.
10. Hachułka M., Rutkowski K., Kubiak D., Kossowska M., Fałtynowicz W, Kościelniak R., Betleja L., Darmostuk V., Sira O., Bohdan A., Grajewska A., Szymczyk R, Kowalewska A., Kukwa M. 2024. Materials for the distribution of lichens and lichenicolous fungi in Poland, 4. Wiadomości Botaniczne. Volume 68.
11. Kondracki J., 2012. Geografia regionalna Polski, wydanie III, Warszawa: Wydawnictwo Naukowe PWN.
12. Kubiak D., Szczepańska K., Ossowska E.A., Kukwa M., Jaskólska J., Kowalewska A., Schiefelbein U., Bohdan A., Kepel A., Sęktas M., Szymczyk R., Hachułka M., Rutkowski K., Smoczyk M., Zalewska A., Piegoń A., Romanow-Pękala E. 2023. Materials for the Distribution of Lichens and Lichenicolous Fungi in Poland, 3. Wiadomości Botaniczne.
13. Matuszkiewicz J.M. 2007. Zespoły leśne Polski. Wydawnictwo Naukowe PWN, Warszawa.
14. Tumiel T., Białomyzy P., Grygoruk G., Korniluk M., Świętochowski P., Wereszczuk M., Skierczyński M. 2013. Cenne i nieliczne ptaki lęgowe na Obszarze Specjalnej Ochrony Puszcza Knyszyńska. Ornithologica 54: 170–186.
15. Bank danych o lasach. Biuro Urządzania Lasu i Geodezji Leśnej. bdl.lasy.gov.pl. dostęp: 6 kwietnia 2025.
16. Rezerваты przyrody. Generalna Dyrekcja Ochrony Środowiska. crfop.gdos.gov.pl. dostęp: 6 kwietnia 2025.



17. Warstwy przestrzenne zawierające informacje o przedmiotach ochrony obszarów Natura 2000 z zasobów Regionalnej Dyrekcji Ochrony Środowiska w Białymstoku.